Отчет 6 день

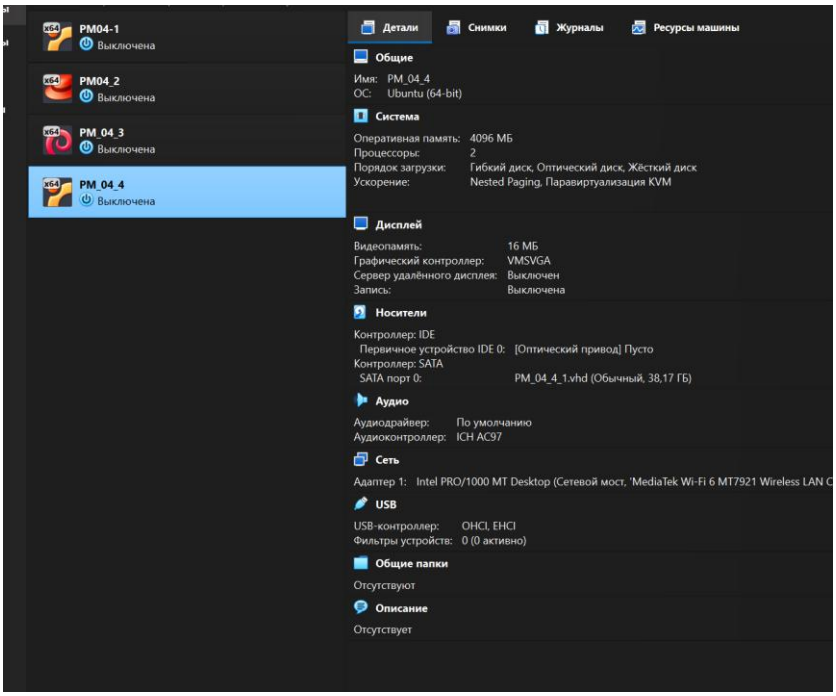

Рисунок 1 - Установка Ubuntu

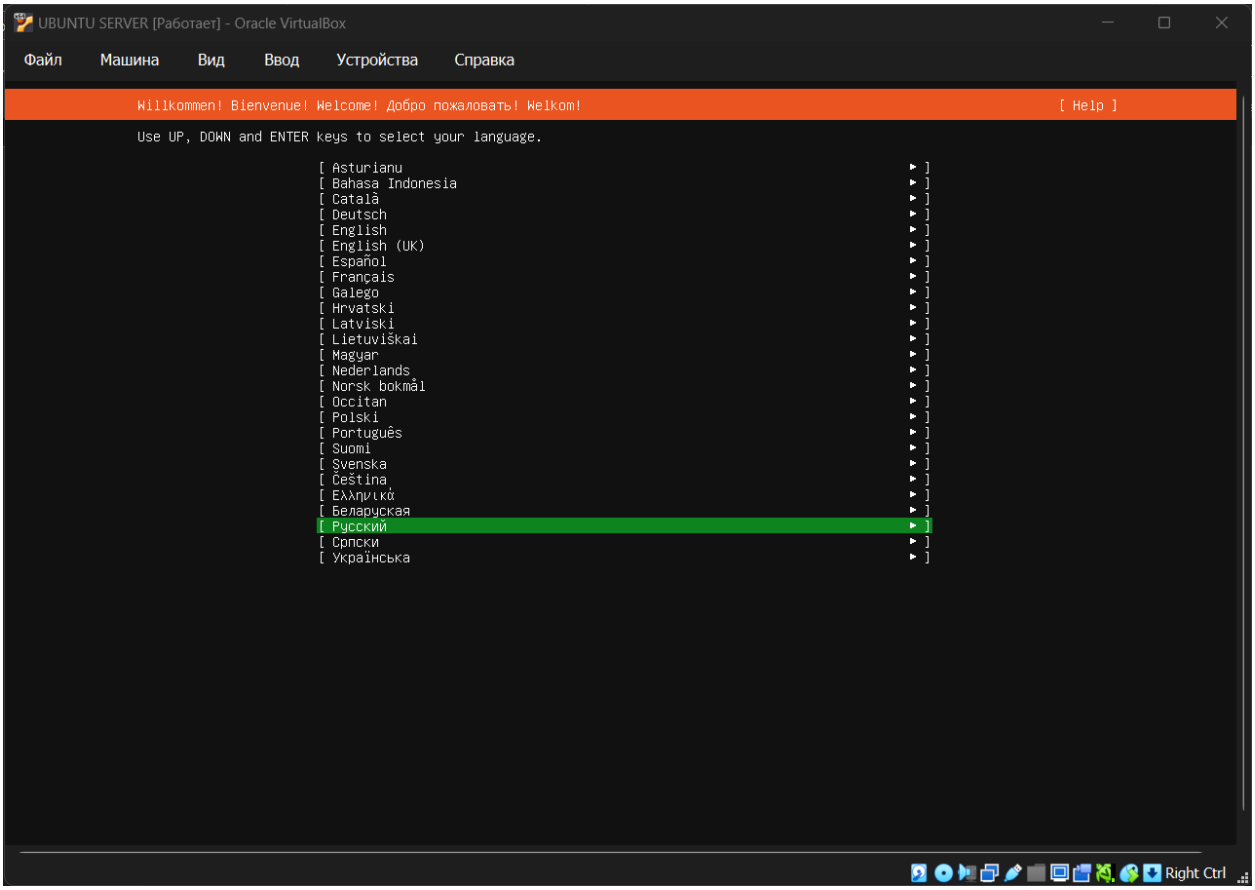

Рисунок 2 - Выбор языка

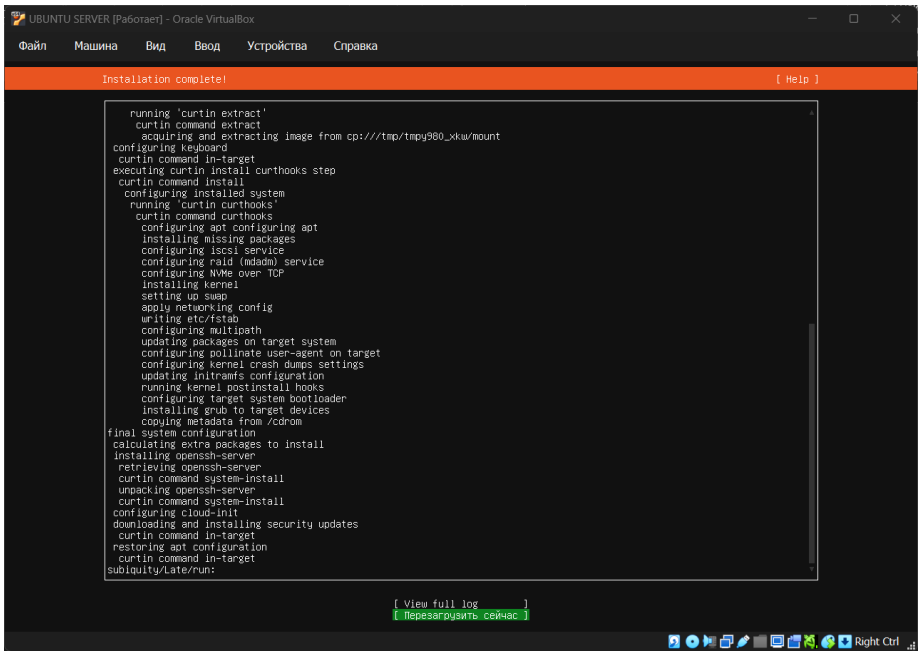

Рисунок 3 - Установка завершена

Рисунок 4 - Установлен redis

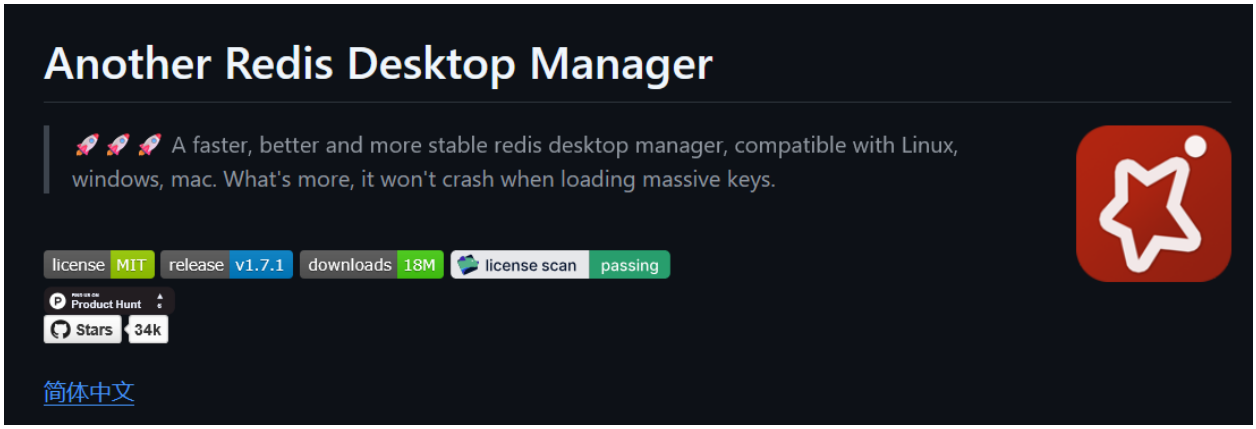

Рисунок 5 - Репозиторий на гитхаб

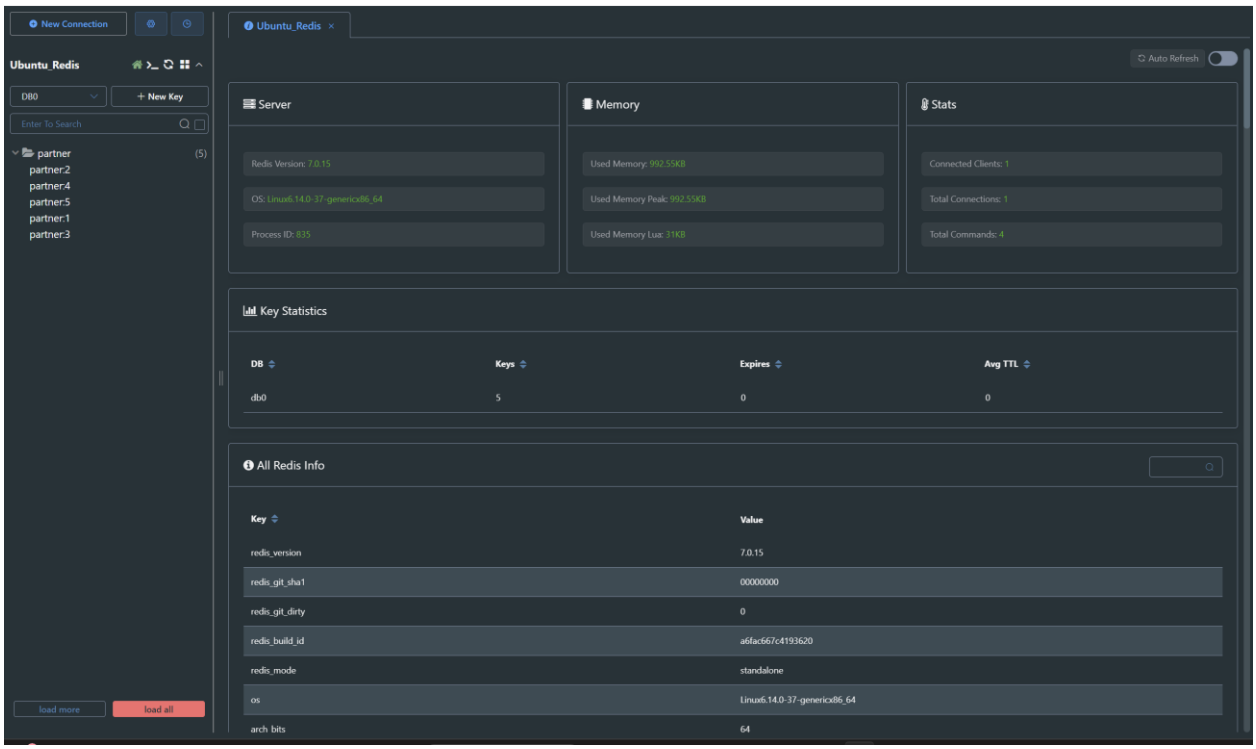

Рисунок 6 - Подключение к серверу

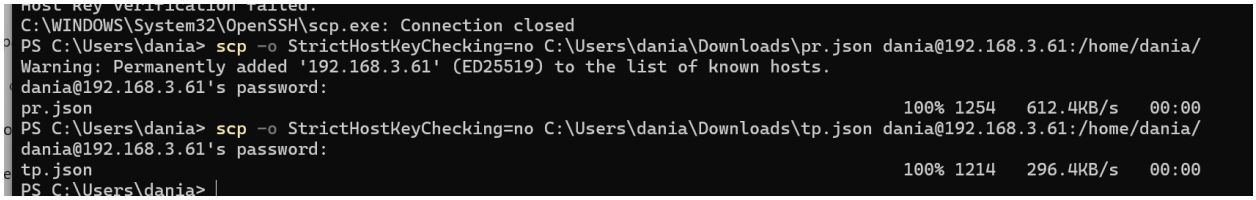

Рисунок 7 - Импорт данных

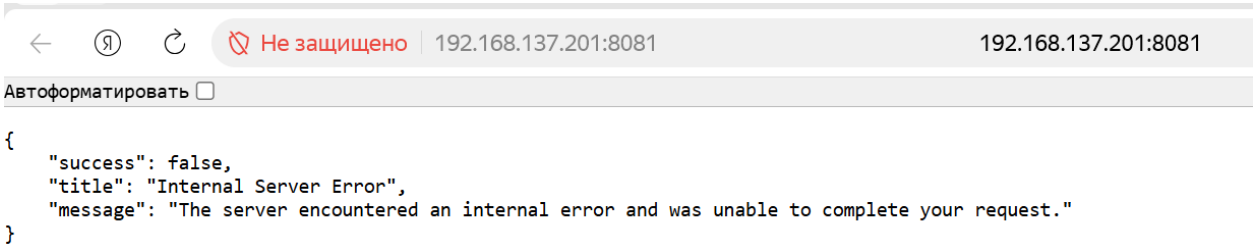

Рисунок 8 - Fusio API

Вывод по работе с Ubuntu Server

1. Общие итоги

В ходе работы с Ubuntu Server были выполнены следующие задачи:

1. **Установка и настройка Ubuntu Server**
    - Установка операционной системы в виртуальной среде
    - Настройка сетевых интерфейсов
    - Создание пользователей и настройка прав доступа
    - Настройка SSH для удалённого подключения
2. **Управление сервером через командную строку**
    - Освоение основных команд Linux (ls, cd, cp, mv, rm, nano, cat)
    - Управление процессами и службами (systemctl)
    - Настройка сетевых параметров (ip, netstat, ping)
3. **Установка и настройка Docker**
    - Установка Docker Engine на Ubuntu Server
    - Запуск и управление контейнерами
    - Использование docker-compose для многоконтейнерных приложений
4. **Установка и настройка Redis**
    - Установка Redis из официальных репозиториев
    - Настройка аутентификации (пароль rediska)
    - Работа с Redis CLI, импорт данных из JSON
5. **Развёртывание API-сервиса**
    - Создание API на Python с использованием Flask
    - Подключение к Redis для работы с данными
    - Запуск API в фоновом режиме на порту 8081